

CADAVER LAB

## IV Edizione

# Corso di Dissezione Anatomica e Tecniche Chirurgiche per il Russamento e la Sindrome delle Apnee Ostruttive del Sonno



09-10 Febbraio 2026



Palazzo Trecchi  
Via Sigismondo Trecchi n°20  
26100 Cremona (CR) - Italy

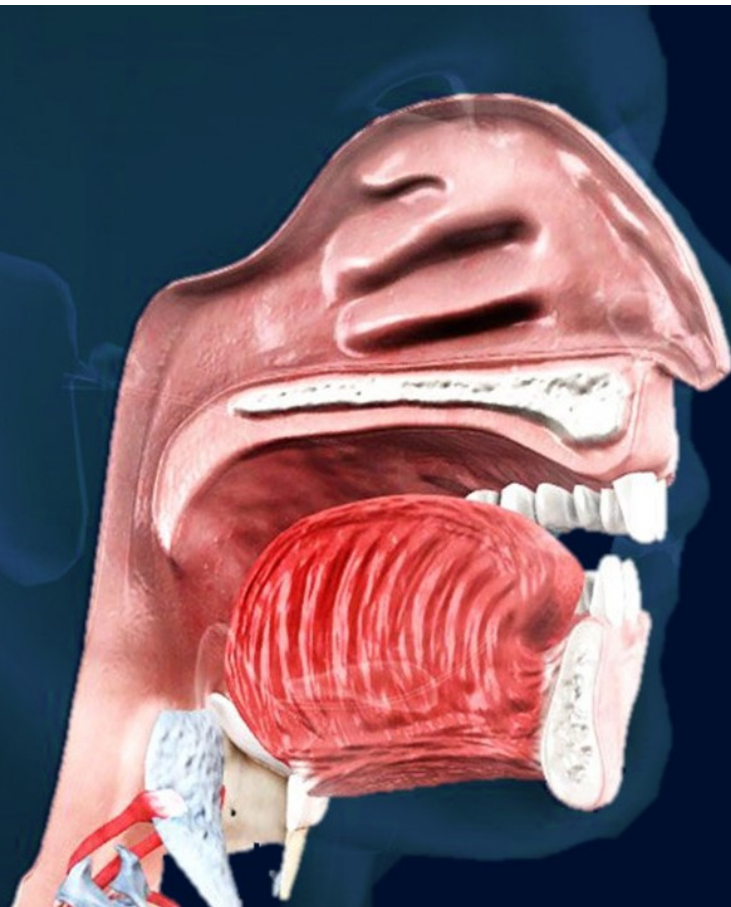

### Focus on

Il corso si propone di approfondire le conoscenze anatomiche e le tecniche di base ed avanzate indispensabili per affrontare la chirurgia del russamento e delle apnee ostruttive del sonno nella pratica clinica. Ogni partecipante affronterà le problematiche chirurgiche, riproducendo passo dopo passo gli interventi cardine della rono-cochirurgia.

### Faculty

#### Presidente:

Prof. Marco Benazzo

#### Special Guest:

Prof. Claudio Vicini

#### Relatori:

Marco Benazzo  
Pietro Canzi  
Francesco Fanfulla  
Eugenia Maiorano  
Giovanni Mancini  
Fabio Pagella  
Vittorio Rinaldi  
Marzia Segù

### Segreteria Organizzativa:

E.V. Soc. Cons. a r.l. – Provider ID n.53  
Via S.Trecchi, 20 – 26100 Cremona – P.I. 01032200196  
www.trecchihuman.com  
info@trecchihuman.com  
tel. 0372 403555

### Quote di partecipazione:

Quota iscrizione **1.037,00€ IVA inclusa**

**Lunedì 09 febbraio**

|       |  |             |
|-------|--|-------------|
| 13:00 | Registrazione dei partecipanti   |             |
| 13:30 | Presentazione ed introduzione al corso   | M. Benazzo  |
| 14:00 | Keynote lecture  | C. Vicini   |
| 14:30 | Il ruolo del Medico del Sonno nella selezione chirurgica del paziente  | F. Fanfulla |
| 15:00 | Terapia conservativa delle OSAS:<br>MAD  | M. Segù     |
| 15:30 | Anatomia chirurgica rinosinusale   | F. Pagella  |
| 16:00 | Dissezione<br><br>Settoturbinoplastica<br>Approccio alla regione mascellare<br>Approccio alla regione etmoidale anteriore/posteriore<br>Approccio al seno sfenoidale<br>Approccio al seno frontale |             |
| 19:00 | Fine lavori  |             |

**Martedì 10 febbraio**

|       |  |                            |
|-------|--|----------------------------|
| 08:30 | Apertura lavori  |                            |
| 09:00 | Drug induced sleep endoscopy   | E. Maiorano                |
| 09:30 | Anatomia chirurgica palatale/ Tecnica chirurgica palatale  | V. Rinaldi/G. Mancini      |
| 10:00 | Avanzamento bimascellare   | G. Mancini                 |
| 10:30 | Dissezione con simulatori<br>Dissezione anatomica su preparati<br><br>Tonsillectomia con Plasma Ablation<br>Esposizione dei muscoli palatofaringei<br>Expansion sphincter pharyngoplasty<br>Faringoplastica barbed<br>Faringoplastica con radiofrequenze |                            |
| 13:00 | Pranzo   |                            |
| 14:00 | Ripresa lavori<br><br>Anatomia chirurgica del collo<br><br>Complicanze e postumi in roncochirurgia   | M. Benazzo<br><br>P. Canzi |
| 15:30 | Dissezione<br><br>Dissezione del nervo ipoglosso e avanzamento bimascellare  |                            |
| 18:30 | Fine lavori  |                            |

CADAVER LAB

**NOTE**



EV

**TRECCHI  
HUMAN**



**ACADEMY**